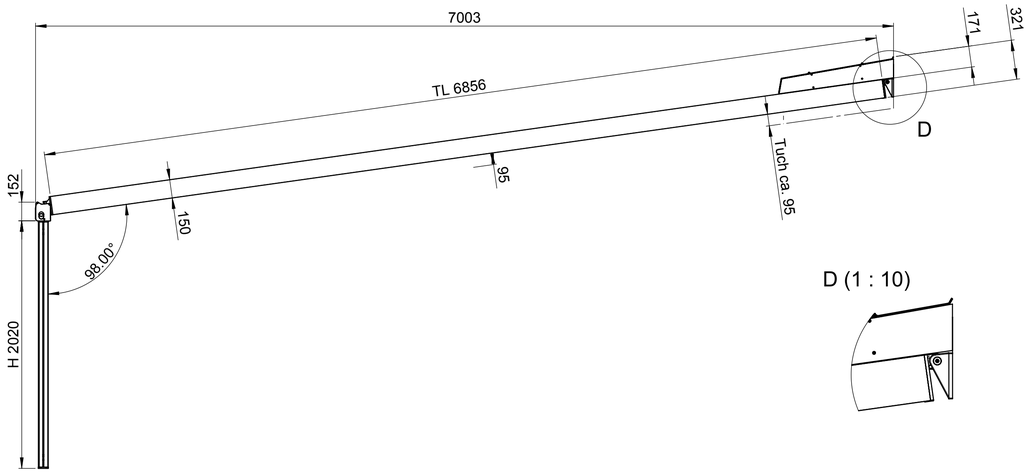

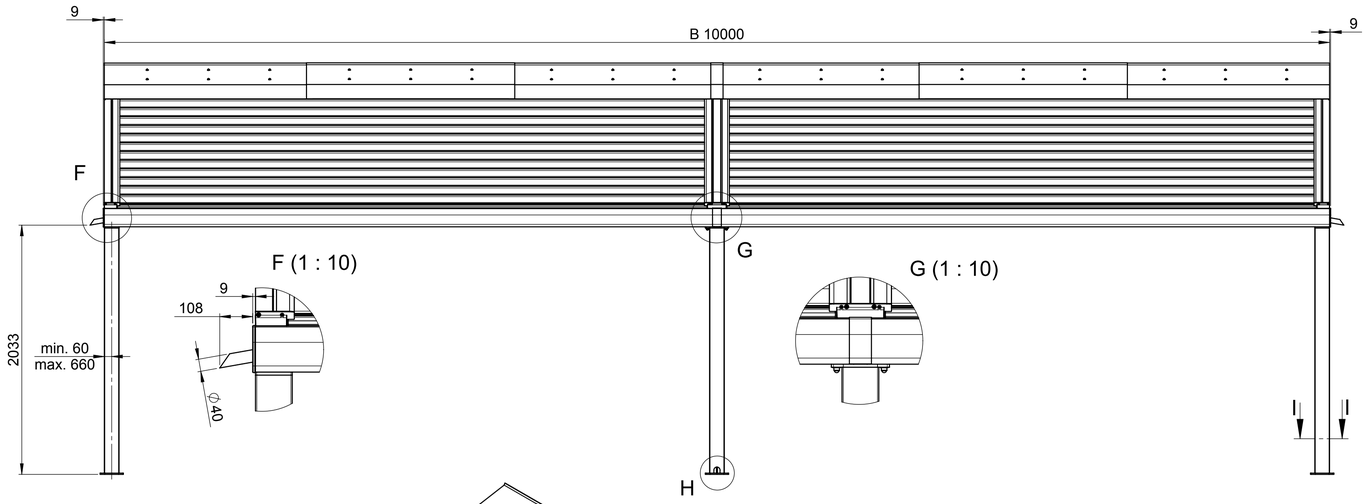

D (1 : 10)

F (1 : 10)

G (1 : 10)

I-I (1 : 5)

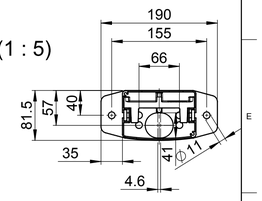

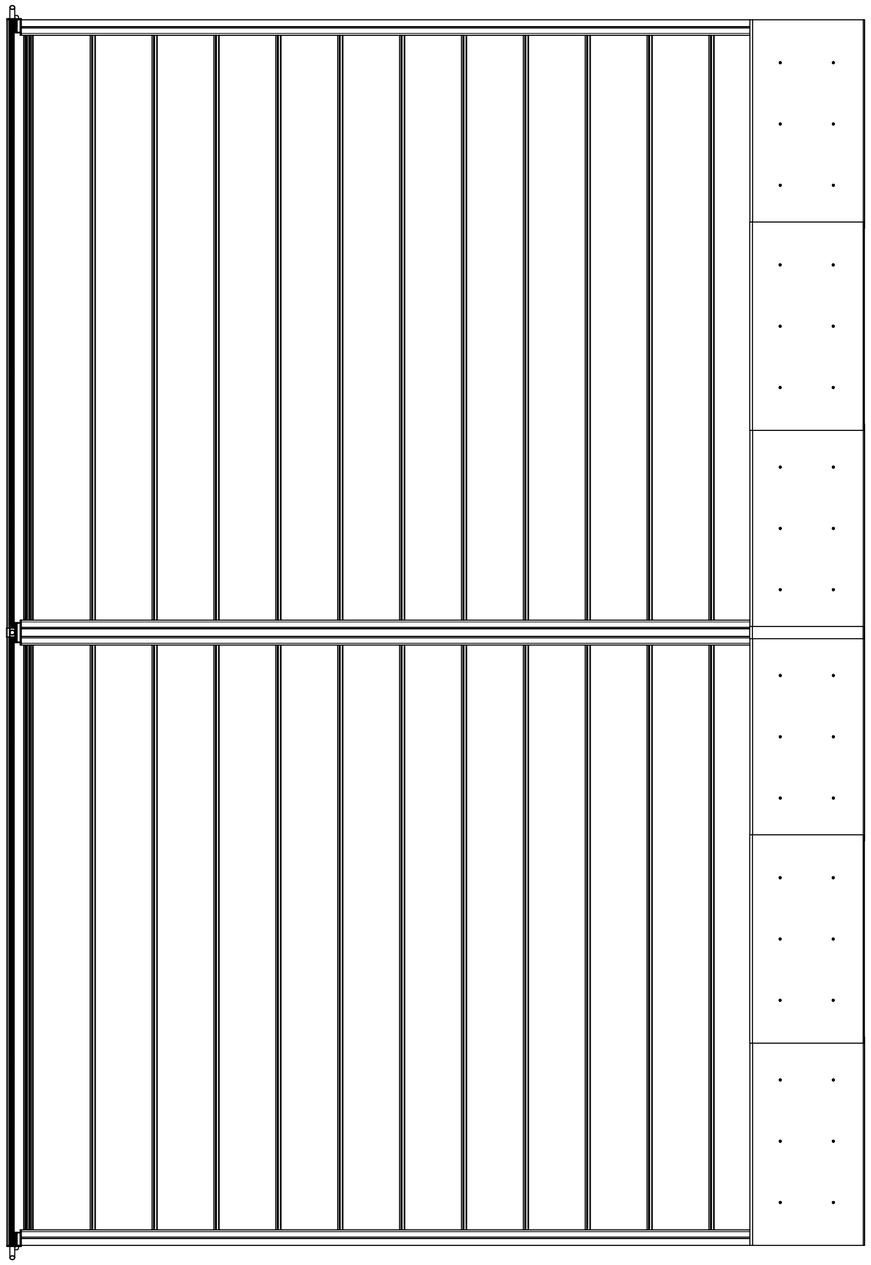

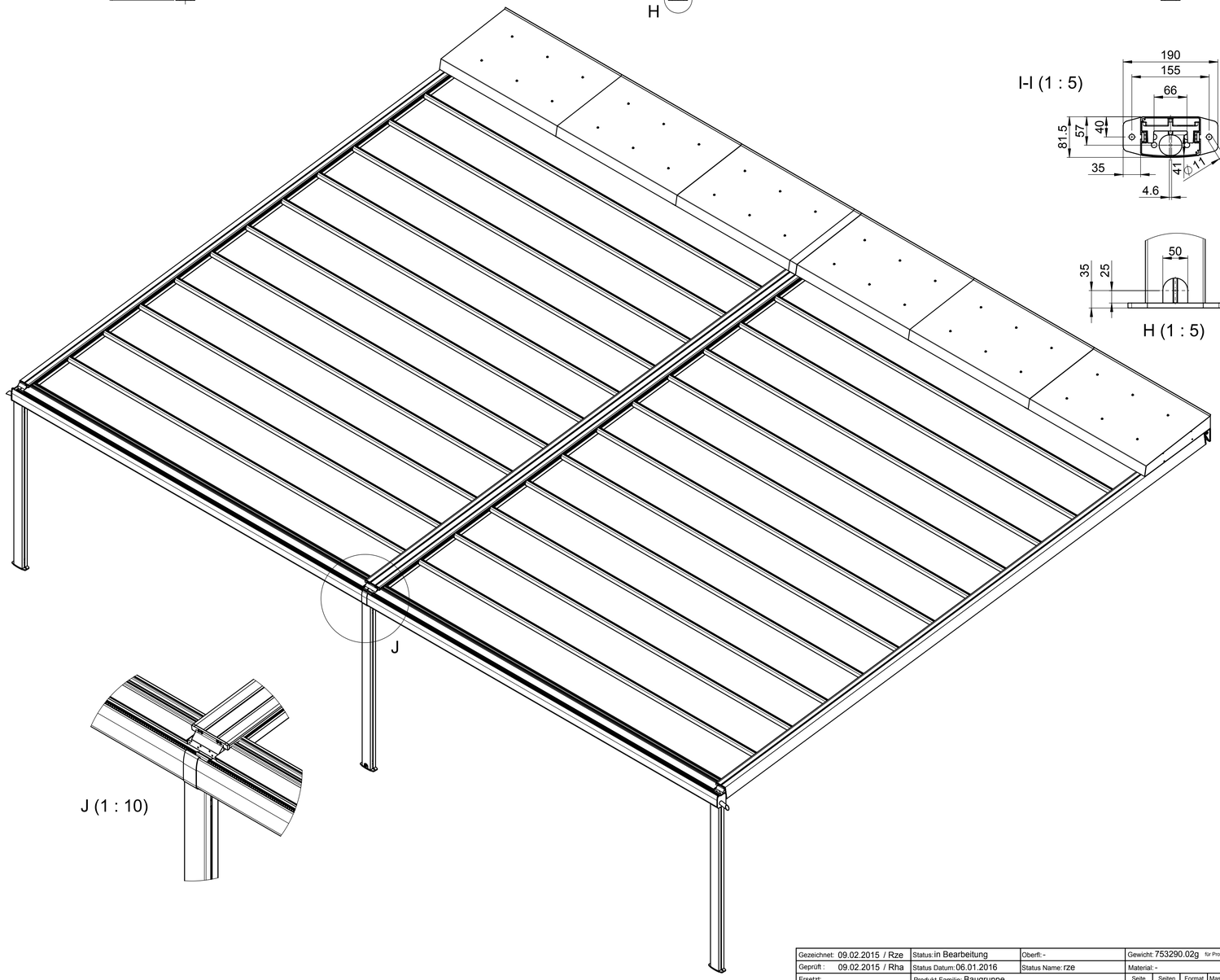

H (1 : 5)

J (1 : 10)

Gezeichnet: 09.02.2015 / Rze	Status: in Bearbeitung	Oberfl.: -	Gewicht: 753290.02g für Profile g/m
Geprüft: 09.02.2015 / Rha	Status Datum: 06.01.2016	Status Name: rze	Material: -
Ersetzt:	Produkt-Familie: Baugruppe		Seite 2 / Seiten 2 / Format A1 / Masstab 1:25
Ersetzt durch:	Art.-Nr:		
STOBAG Premium Swiss Quality	Stobag-Nr. P5000 **Terrassendach** -		Projekt: - CAD-Nr. **13580-2** Rev. -

CAD-System: SolidWorks

Plotdatum: 03.05.2016

Alle Masse in Millimeter

Dieses Dokument ist unser geistiges Eigentum. Es darf ohne unsere ausdrückliche Genehmigung weder kopiert, vervielfältigt oder verwertet, noch an Dritte weitergegeben werden. Zuwiderhandlung ist strafbar und wird strafrechtlich verfolgt.
Wir behalten uns das Recht vor, Änderungen jeder Art vorzunehmen.
Reproduction, use or disclosure to third parties without express authority is strictly forbidden.
© 2012 Stobag, CH-5630 Muri, Switzerland